



 Diputación  
de Cádiz

IEDT  
Instituto de Empleo y Desarrollo  
Socioeconómico y Tecnológico



Universidad  
de Cádiz

Dirección General de  
Emprendimiento, Empresa  
y Egresados

**Bienvenidos a la II mesa de trabajo  
Innovación y emprendimiento Social  
en la provincia de Cádiz – El Aljibe - \_**

---

9/10/2020

# El Aljibe

## Objetivo general

Poner a disposición de los principales retos sociales de la provincia de Cádiz el potencial del capital humano, académico y científico de la Universidad de Cádiz, para conseguir el desarrollo de soluciones en forma de productos y servicios basados en nuevos modelos de negocio y/o de una propuesta de alto valor social añadido.

# El Aljibe

¿Qué vamos a hacer en 2020?

## 1. Hackathon de Empresa Social.

Posiblemente 20 de noviembre

4 equipos

Necesidad de publicidad:

Evento final

**ANULADO**



# El Aljibe

¿Qué vamos a hacer en 2020?

## 2. Curso de Emprendimiento Social

- 7 temas + 1 proyecto
- Con la colaboración de profesores de economía, ingeniería de negocios, corporación, marketing y legales

E M

**En marcha, con 45 participantes !!!**



# El Aljibe

¿Qué vamos a hacer en  
2020?

3. Seminario de Habilidades  
Blandas en Entorno  
Social

8 módulos

**Realizándose  
Finaliza esta tarde  
!!!**



# El Aljibe

¿Qué vamos a hacer en 2018?

## 4. Intraemprendimiento

Programa de asesoría y consultoría a docentes con el objetivo de que desarrollen un proyecto que redunde en su posición y en el crecimiento de la propia institución.

<https://emprendedores.uca.es/intemprende-social/>

**En marcha, con Autismo Cádiz y con Cáritas !!!**



# El Aljibe



**¿Qué vamos a hacer en 2021?**



Queremos escucharos



Decidamos qué queremos hacer en 2021

A network diagram background consisting of interconnected nodes and lines, transitioning from a dark blue on the left to a lighter teal on the right. The nodes vary in size, and the lines are thin and light-colored.

# ÍNDICE DE ECOSISTEMAS DE IMPACTO 2020

INFORME DE RESULTADOS



<https://indice2020.deimpacto.net/>



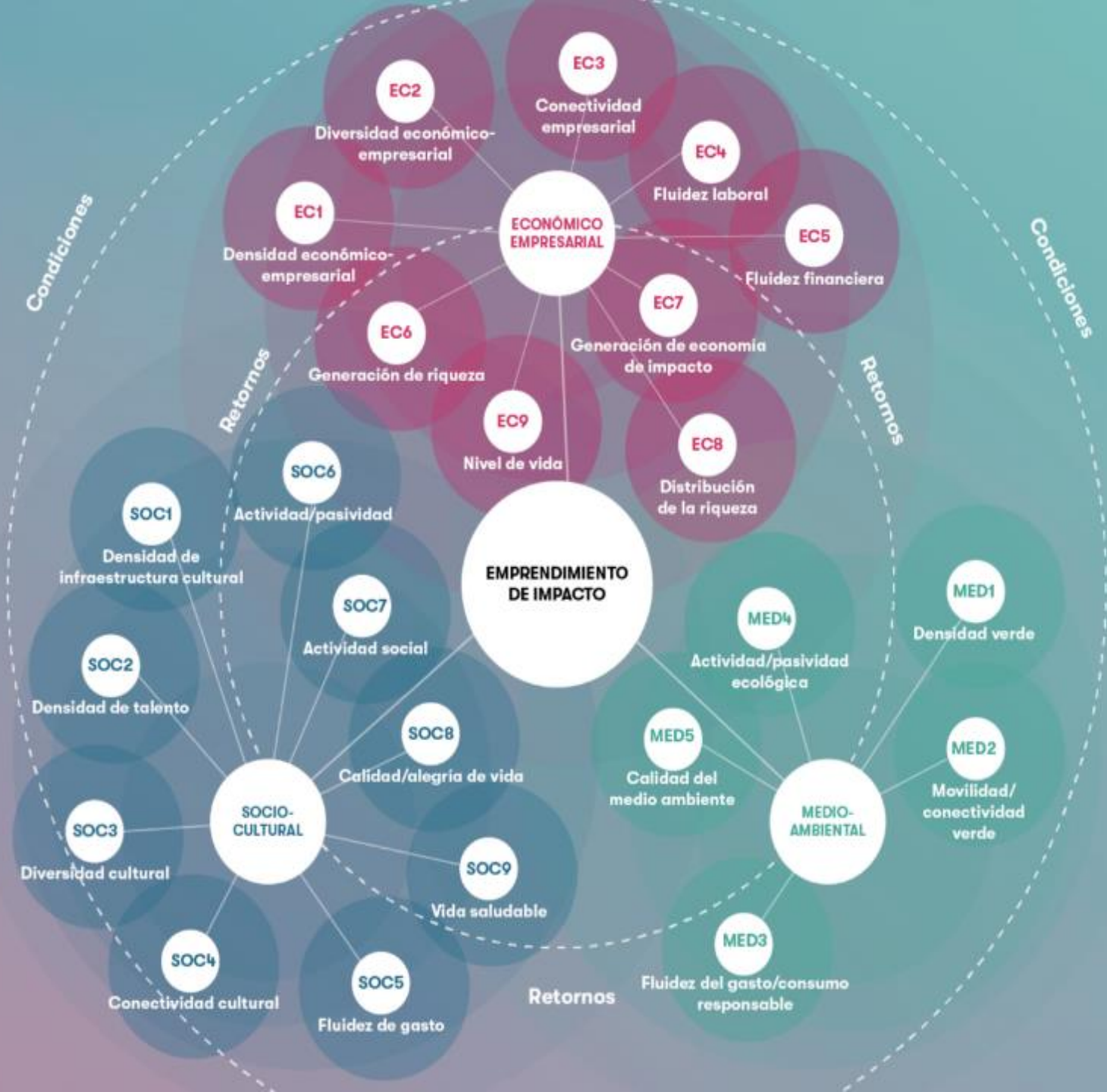

CÓDIGO	TEMA/INDICADOR	FUENTE	UNIDAD TERRITORIAL	AÑO
<b>EJE EC</b>	<b>EJE ECONÓMICO EMPRESARIAL</b>			
<b>EC1</b>	<b>Densidad económico-empresarial</b>			
EC1.1	Densidad de empresas/ 1.000 habitantes	INE	PROVINCIA	2019
EC1.2	Densidad de PYMES/ 1.000 habitantes	INE	PROVINCIA	2019
EC1.3	Densidad de autónomos/ 1.000 habitantes	INE	PROVINCIA	2019
EC1.4	Tasa de empleo sobre población total	INE	PROVINCIA	2019
EC1.5	Densidad de municipios (capillaridad gobernanza y distribución gasto pública) N° municipios/m²	INE	PROVINCIA	2020
EC1.6	Densidad de empresas con gasto en innovación	INE	CCAA	2017
EC1.7	Densidad de empleados en I+D	INE	CCAA	2017
<b>EC2</b>	<b>Diversidad económico-empresarial</b>			
EC2.1	Tasa de equilibrio sectorial	INE	PROVINCIA	2019
EC2.2	Tasa de empresas sociales/total empresas	INE	PROVINCIA	2019
EC2.3	Tasa de empresas innovadoras/total de empresas	INE	CCAA	2019
EC2.4	Tasa de presencia de la mujer en puestos directivos	Informe "Women in Business 2019"	CCAA	2018
EC2.5	Tasa de empleados en I+D	INE	CCAA	2018
EC2.6	Tasa de investigadores sobre total empleados en I+D(EJC)	INE	CCAA	2018
EC2.7	Tasa de investigadoras MUJERES sobre total investigadores(EJC)	INE	CCAA	2018
<b>EC3</b>	<b>Conectividad empresarial</b>			
EC3.1	Número de incubadoras/100.000 habitantes	Informe "Las servicios que prestan los viveros de empresas en España 2018/2019"	CCAA	2018
EC3.2	Número de coworkings/100.000 habitantes	Directorios de coworking	PROVINCIA	2020
EC3.3	Número de centros tecnológicos/100.000 empresas con asalariados	Ministerio de Ciencia e Innovación	PROVINCIA	2020
EC3.4	Número de asociaciones empresariales o de exportación/100.000 empresas con asalariados	Confederación Española de Organizaciones Empresariales (CEOE)	PROVINCIA	2018
EC3.5	Número de asociaciones económicas, tecnológicas, de profesionales y de intereses/100.000 personas	Ministerio del interior	CCAA	2018

CÓDIGO	TEMA/INDICADOR	FUENTE	UNIDAD TERRITORIAL	AÑO
<b>EJE EC</b>	<b>EJE ECONÓMICO EMPRESARIAL</b>			
<b>EC4</b>	<b>Fluidez financiera</b>			
EC4.1	Gastos totales en actividades innovadoras	INE	CCAA	2019
EC4.2	Tasa de Inversión en aceleradoras	Informe "El Capital Riesgo Informal en España. 2019"	CCAA	2018
EC4.3	Tasa de Inversión privada	Informe "El Capital Riesgo Informal en España. 2019"	CCAA	2018
EC4.4	Tasa (nivel) de presión fiscal Nacional, provincial y municipal:	Ministerio de Hacienda y Función Pública	CCAA	2018
EC4.5	Inversión en políticas activas de empleo	Informe "Evaluación del gasto público 2018"	CCAA	2017
EC4.6	Inversión en las oficinas de empleo	Informe "Evaluación del gasto público 2018"	CCAA	2017
EC4.7	Nivel de gasto total de los hogares	INE	CCAA	2019
<b>EC5</b>	<b>Generación de riqueza</b>			
EC5.1	Crecimiento neto de empresas	INE	CCAA	2019
EC5.2	Crecimiento neto de PYMES	INE	CCAA	2019
EC5.3	Crecimiento neto de autónomos	INE	CCAA	2019
EC5.4	Creación neto de empleo	INE	PROVINCIA	2019
<b>EC6</b>	<b>Generación de economía de impacto</b>			
EC6.1	Crecimiento neto de locales de la economía social	INE	PROVINCIA	2019
EC6.2	Crecimiento neto de empresas de base tecnológica	INE	CCAA	2019
EC6.3	Duración media (en años) de empresas de economía social y solidaria	Base de datos SABI (Sistema de Análisis de Balances Ibéricos)	PROVINCIA	2018
EC6.4	Supervivencia empresas de 10 años o menos	Base de datos SABI (Sistema de Análisis de Balances Ibéricos)	PROVINCIA	2018
EC6.5	Aplicación Ley contratación pública. Clausulas sociales y/o medioambientales	Ministerio de Hacienda y Función Pública. Informe "2017 PUBLIC PROCUREMENT REPORT"	PROVINCIA	2018
EC6.6	Tasa de empresas adheridas al pacto mundial (RSC)	Pacto Mundial	CCAA	2019

Y así ...133 datos para 21 variables



# 4.1/ Resultados por INDICADORES

## RANKING GENERAL

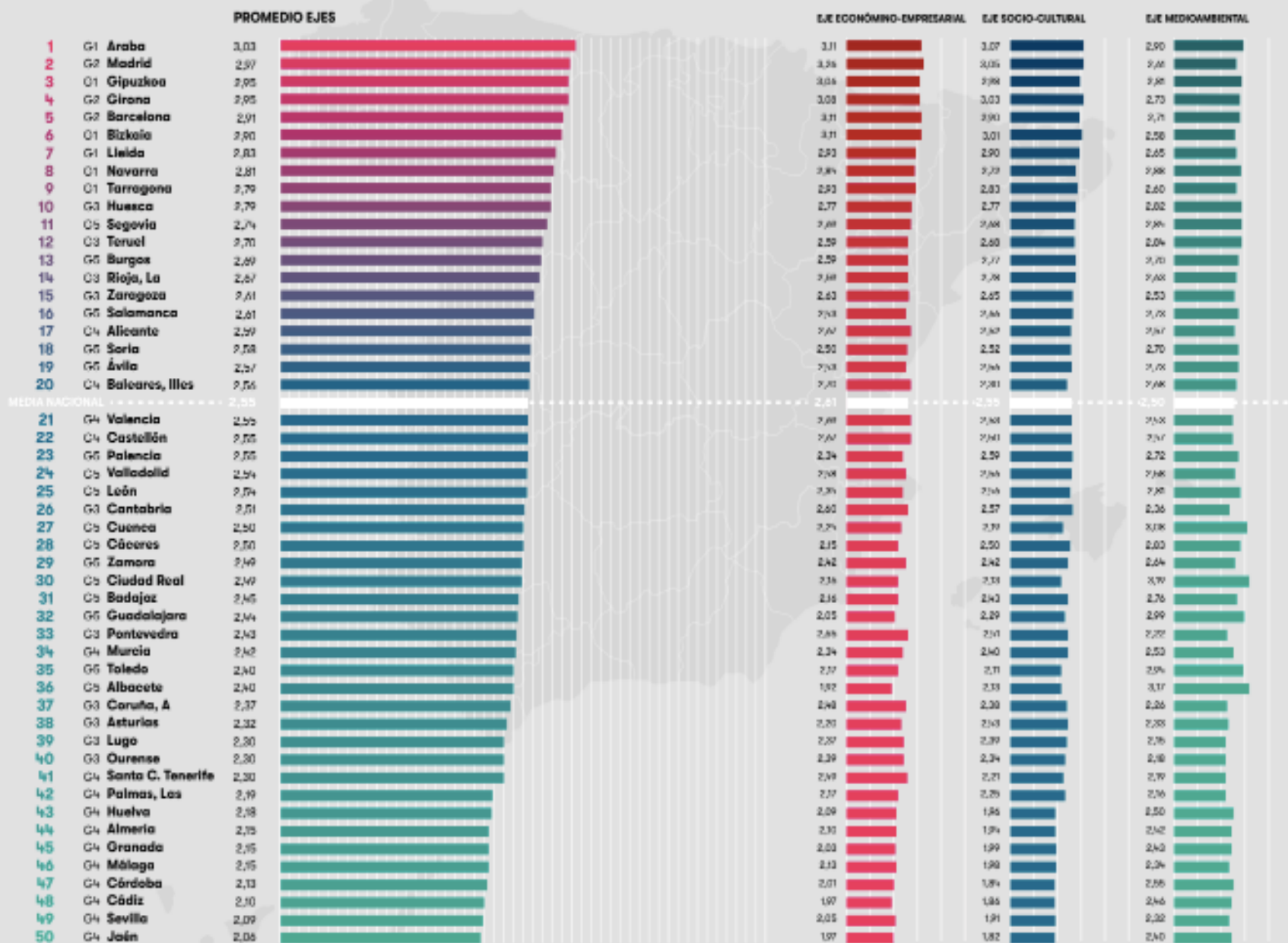



## PROMEDIO EJES



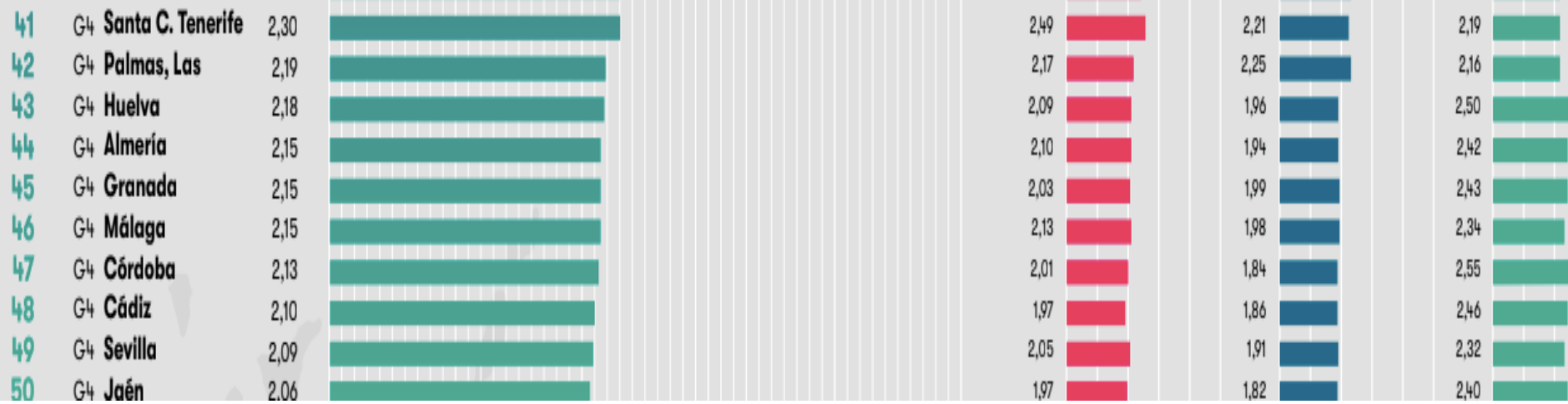

# 4.1/ Resultados por INDICADORES

## RANKING POR EJES

### EJE ECONÓMICO-EMPRESARIAL



### EJE SOCIO-CULTURAL



### EJE MEDIOAMBIENTAL



# CÁDIZ

Ranking sobre 50

Ranking EJES

**48°**

Ranking EJE EC-EMP

**48°**

Ranking EJE SOC-CUL

**48°**

Ranking EJE MEDIOAM.

**36°**



POBLACIÓN (habitantes)

**1.240.155**

SUPERFICIE (km²)

**7.440**

TOTAL INDICADORES

**2,1/5**

CONDICIÓN



**40°**

RETORNO



**46°**

FINANZAS



**46°**

SOPORTE



**46°**

DENSIDAD



**48°**

FLUIDEZ



**46°**

POLÍTICAS



**36°**

CAPITAL HUMANO



**48°**

CONECTIVIDAD



**34°**

DIVERSIDAD



**49°**

MERCADO



**45°**

CULTURA



**34°**

**ECONÓMICO-EMPRESARIAL**

- EC1: Densidad económico-empresarial
- EC2: Diversidad económico-empresarial
- EC3: Conectividad empresarial
- EC4: Fluidez financiera
- EC5: Generación de riqueza
- EC6: Generación de economía de impacto
- EC7: Mercado laboral
- EC8: Distribución de la riqueza

**SOCIO-CULTURAL**

- SOC1: Densidad e infraestructura cultural
- SOC2: Densidad de talento
- SOC3: Diversidad y conectividad cultural
- SOC4: Fluidez de gasto
- SOC5: Actividad/pasividad cultural
- SOC6: Calidad/Alegría de vida
- SOC7: Vida saludable

**MEDIO-AMBIENTAL**

- MED1: Densidad economía rural
- MED2: Densidad economía con sensibilidad medioambiental
- MED3: Movilidad eco/conectividad rural y medioambiental
- MED4: Fluidez de gasto en medioambiente/consumo responsable
- MED5: Actividad/pasividad ecológica/consumo responsable
- MED6: Calidad del medioambiente rural y urbano

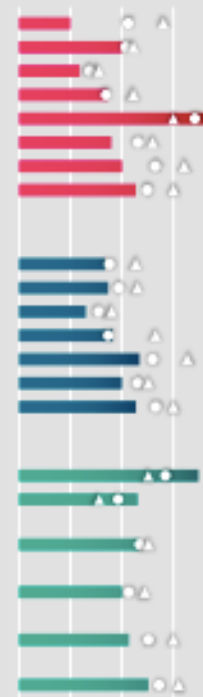



# HUELVA

Ranking sobre 50

Ranking EJES

**43°**

Ranking EJE EC-EMP

**43°**

Ranking EJE SOC-CUL

**45°**

Ranking EJE MEDIOAM.

**34°**



POBLACIÓN (habitantes)

**521.870**

SUPERFICIE (km²)

**10.127**

TOTAL INDICADORES

**2,2/5**

CONDICIÓN



**32°**

RETORNO



**43°**

FINANZAS



**37°**

SOPORTE



**49°**

DENSIDAD



**32°**

FLUIDEZ



**36°**

POLÍTICAS



**48°**

CAPITAL HUMANO



**43°**

CONECTIVIDAD



**43°**

DIVERSIDAD



**18°**

MERCADO



**43°**

CULTURA



**9°**

**ECONÓMICO-EMPRESARIAL**

EC1: Densidad económico-empresarial  
EC2: Diversidad económico-empresarial  
EC3: Conectividad empresarial  
EC4: Fluidez financiera  
EC5: Generación de riqueza  
EC6: Generación de economía de impacto  
EC7: Mercado laboral  
EC8: Distribución de la riqueza



**SOCIO-CULTURAL**

SOC1: Densidad e infraestructura cultural  
SOC2: Densidad de talento  
SOC3: Diversidad y conectividad cultural  
SOC4: Fluidez de gasto  
SOC5: Actividad/pasividad cultural  
SOC6: Calidad/Alegría de vida  
SOC7: Vida saludable



**MEDIO-AMBIENTAL**

MED1: Densidad economía rural  
MED2: Densidad economía con sensibilidad medioambiental  
MED3: Movilidad eco/conectividad rural y medioambiental  
MED4: Fluidez de gasto en medioambiente/consumo responsable  
MED5: Actividad/pasividad ecológica/consumo responsable  
MED6: Calidad del medioambiente rural y urbano



# SEVILLA

Ranking sobre 50

Ranking EJES

**49°**

Ranking EJE EC-EMP

**44°**

Ranking EJE SOC-CUL

**47°**

Ranking EJE MEDIOAM.

**44°**



POBLACIÓN (habitantes)

**1.942.389**

SUPERFICIE (km²)

**14.036**

TOTAL INDICADORES

**2,1/5**

CONDICIÓN



**48°**

RETORNO



**48°**

FINANZAS



**47°**

SOPORTE



**34°**

DENSIDAD



**47°**

FLUIDEZ



**47°**

POLÍTICAS



**44°**

CAPITAL HUMANO



**47°**

CONECTIVIDAD



**38°**

DIVERSIDAD



**48°**

MERCADO



**44°**

CULTURA



**43°**

**ECONÓMICO-EMPRESARIAL**

EC1: Densidad económico-empresarial  
EC2: Diversidad económico-empresarial  
EC3: Conectividad empresarial  
EC4: Fluidez financiera  
EC5: Generación de riqueza  
EC6: Generación de economía de impacto  
EC7: Mercado laboral  
EC8: Distribución de la riqueza



**SOCIO-CULTURAL**

SOC1: Densidad e infraestructura cultural  
SOC2: Densidad de talento  
SOC3: Diversidad y conectividad cultural  
SOC4: Fluidez de gasto  
SOC5: Actividad/pasividad cultural  
SOC6: Calidad/Alegría de vida  
SOC7: Vida saludable

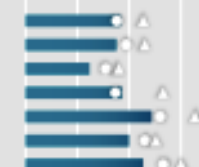

**MEDIO-AMBIENTAL**

MED1: Densidad economía rural  
MED2: Densidad economía con sensibilidad medioambiental  
MED3: Movilidad eco/conectividad rural y medioambiental  
MED4: Fluidez de gasto en medioambiente/consumo responsable  
MED5: Actividad/pasividad ecológica/consumo responsable  
MED6: Calidad del medioambiente rural y urbano

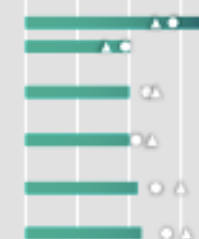

# MÁLAGA

Ranking sobre 50

Ranking EJES

**46°**

Ranking EJE EC-EMP

**41°**

Ranking EJE SOC-CUL

**44°**

Ranking EJE MEDIOAM.

**42°**



POBLACIÓN (habitantes)

**1.661.785**

SUPERFICIE (km²)

**7.306**

TOTAL INDICADORES

**2,2/5**

CONDICIÓN



**41°**

RETORNO



**50°**

FINANZAS



**49°**

SOPORTE



**26°**

DENSIDAD



**37°**

FLUIDEZ



**49°**

POLÍTICAS



**40°**

CAPITAL HUMANO



**46°**

CONECTIVIDAD



**44°**

DIVERSIDAD



**44°**

MERCADO



**42°**

CULTURA



**5°**

**ECONÓMICO-EMPRESARIAL**

EC1: Densidad económico-empresarial  
EC2: Diversidad económico-empresarial  
EC3: Conectividad empresarial  
EC4: Fluidez financiera  
EC5: Generación de riqueza  
EC6: Generación de economía de impacto  
EC7: Mercado laboral  
EC8: Distribución de la riqueza



**SOCIO-CULTURAL**

SOC1: Densidad e infraestructura cultural  
SOC2: Densidad de talento  
SOC3: Diversidad y conectividad cultural  
SOC4: Fluidez de gasto  
SOC5: Actividad/pasividad cultural  
SOC6: Calidad/Alegria de vida  
SOC7: Vida saludable



**MEDIO-AMBIENTAL**

MED1: Densidad economía rural  
MED2: Densidad economía con sensibilidad medioambiental  
MED3: Movilidad eco/conectividad rural y medioambiental  
MED4: Fluidez de gasto en medioambiente/consumo responsable  
MED5: Actividad/pasividad ecológica/consumo responsable  
MED6: Calidad del medioambiente rural y urbano

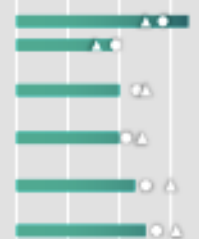

**Y ahora ??**

**Nos toca a nosotros**



# El Aljibe



**¿Qué vamos a hacer en 2021?**



Queremos escucharos



Decidamos qué queremos hacer en 2021

# Propuestas para 2021

- Mesas Aljibe: una al mes, 1h
- Ampliar curso de emprendimiento social
  - Reunión con alumnos de la primera edición
  - Club de alumnos para ayudar en futuras ediciones
  - Que las ideas/proyectos no se pierdan
  - Videos de iniciativas
  - Y si establecemos un proyecto común?? Tipo MIT solve
- Web aljibe, meter experiencias
- Inventario de recursos, espacios, herramientas tecnológicas
- Seguir con intraemprendimiento, ampliar
- Apoyo a nuevos proyectos e iniciativas
- Atención a los últimos → pensemos en iniciativas, desde emprendimiento y desde la RSC de la UCA podemos buscar cómo ayudar a realizarlas
- Actividades de fomento del emprendimiento social y sostenible
- ¿Y si nos establecemos un proyecto común El Aljibe? ¿Reto provincial?